AREE DEMANIALI FORNITE DI CONCESSIONI

prog.	intestatario	tipo/denominazione
3	Stradacci / Amministrazione Comunale	BOA Rivo
14	Stradacci / Amministrazione Comunale	Scala Larga di pesca
36	Fabuno	Attività turistiche / Gazebo
38	Stradacci / Amministrazione Comunale	Impianto di depurazione/servizio
39	Stradacci / Amministrazione Comunale	Zona sbarco Rivarano
40	Stradacci / Amministrazione Comunale	Pontile MEDICI
41	Stradacci / Amministrazione Comunale	Cassa di colmata "Foce Corno" (GIBORI, DI BIAGIO, LUNGHINI)
43	Lega Navale Italiana	Stradacci / Amministrazione
44	Stradacci / Amministrazione Comunale	Strada / manovrabile
85	Stradacci / Amministrazione Comunale	Piazza, sbarco
86	Stradacci / Amministrazione Comunale	Pontile Lungo
87	Capitaneria di Porto	Ufficio circondariale marittimo
88	Associazione S.O.S. di Salvataggio Riccio	Attività turistiche ricreative
89	Stradacci / Amministrazione Comunale	Pontile per Isola Turistica
90	Stradacci / Amministrazione Comunale	Pontile per Isola Turistica (MEI Snc, Costantini Sergio ed altri)
91	Stradacci / Amministrazione Comunale	Impianto di depurazione Lavapiedi
92	Mele Pantaleone	Attività ricreative, sbarco
93	Gallo Pietro	Attività Balneare/Bar
94	Spagnolo Mario	Gazebo privato
95	Stradacci / Amministrazione Comunale	Via della pescheria + condotta fognaria
96	Stradacci / Amministrazione Comunale	Pompa e condotta fognaria
97	Tarquini Luciano	Servizi bar
98	Marchesan Ivano	Attività Balneare

AREE BALNEARI FORNITE DI CONCESSIONI

prog.	intestatario	tipo/denominazione
1	forest International	Servizi Alaggio
2	forest International	Servizi Alaggio
3		
4	Scocia Margherita	Uso balneare / BRUNI
5	Ballotti Antonio	Uso balneare / SCITOVSKY
6	Ballotti Francesco	Uso balneare / MEDITERRANEO
7	Matrizeno Vincenzo	Uso balneare / PEGASUS
8	S.I.Domenico HOTELS s.r.l.	Servizi spiaggia / IL GUIDANCIO
9	Gallo Valentina	Servizi spiaggia / MAURO BEACH
10	Oliveri Rocco	Uso balneare / IL GUIDANCIO
11	GELPA s.r.l. di Simioli Roberto	Uso balneare / MIRAMARE
12	Maestrini Pantaleo Francesco	Attività turistico/Marinella
13	Rinaldo Arturo Vincenzo	Uso balneare / IL SOMBRERO
14		
15		Uso balneare / IL GUIDANCIO
16	Migliarino Elio Antonio	Uso balneare / IL GUIDANCIO
17	Rinaldo Antonio	Uso balneare / LA MARINELLA
18	Sulmo Charter di Russo e D. & C.	Noleggio nautici
19	Simioli Domenico	Uso balneare / IL GABBIANO
20	Sinopoli Giuseppe	Uso balneare / IL GABBIANO
21	Lavacca Vittorio	Uso balneare / IL PRUA
22	Cannelli Antonio	Circolo Velico Sportivo
23	Imperiale Vincenzo	Uso balneare / CITALCINO
24	Giusti Massimo	Attività turistiche / Gazebo
25	Matrizeno Antonietta	Uso balneare / MARE CHIARO
26	Soleparchi S.r.l. di Soleviline Rocco	Servizi spiaggia
27	Rocco Salvatore	Attività turistiche / Gazebo
28	Scavelli Fernando	Servizi spiaggia / IL Nettuno
29	Giusti Massimo	Attività turistiche / Gazebo
30	Procopio V. e Figli snc	Servizi spiaggia / IL DELFINO
31	Ribezzo Guseppe	Attività turistiche / Gazebo
32	Tuti Nicola	Uso balneare / IL DON PEDRO
33	MAIP S.r.l.	Uso balneare / VERDE MARE
34	Pecorella Nicola	Uso balneare / MARE NOSTRUM
35		Uso balneare
36		
37	Raffucci Antonio	Attività turistiche / Gazebo

AREE BALNEARI OGGETTO DI REVOCA

prog.	intestatario	tipo/denominazione
35		Uso balneare

CARTA TECNICA REGIONALE 2008

Scala 1:2000

LEGENDA

- limite territorio comunale
- limite battigia - rilievo 2017
- limite battigia attuale - rilievo Luglio 2019
- limite 5.00 m dalla battigia
- limite demanio marittimo
- limite arenile
- ingombro aree balneari in concessione a privati e/o a enti
- ingombro aree demaniali in concessione al comune
- ingombro aree balneari in concessione a privati e/o a enti
- ingombro aree demaniali in concessione al comune
- ingombro aree balneari/demaniali destite ad attività turistiche
- linea foce
- linea canale di scolo acque piovane
- collettore scarico depuratore
- limite parco marino regionale "costa dell'Ippocampo"
- difesa della costa - pennelli realizzati
- corridoio di lancio
- CDM n. 12 - oggetto di contenzioso art. 12 PRI

LEGENDA VINCOLI

- Zona F4 - Non edificabile neanche con attrezzature temporanee, reale di fiale, canali o vincoli PRI
- Zona F2 - Edificabile con poche limitazioni (no serre con strutture temporanee e stagionali
- Zona portuale - Area da trattare con apposite norme. Esente comunque da vincoli PRI
- vincolo fosso costiera/ "non edificabile"

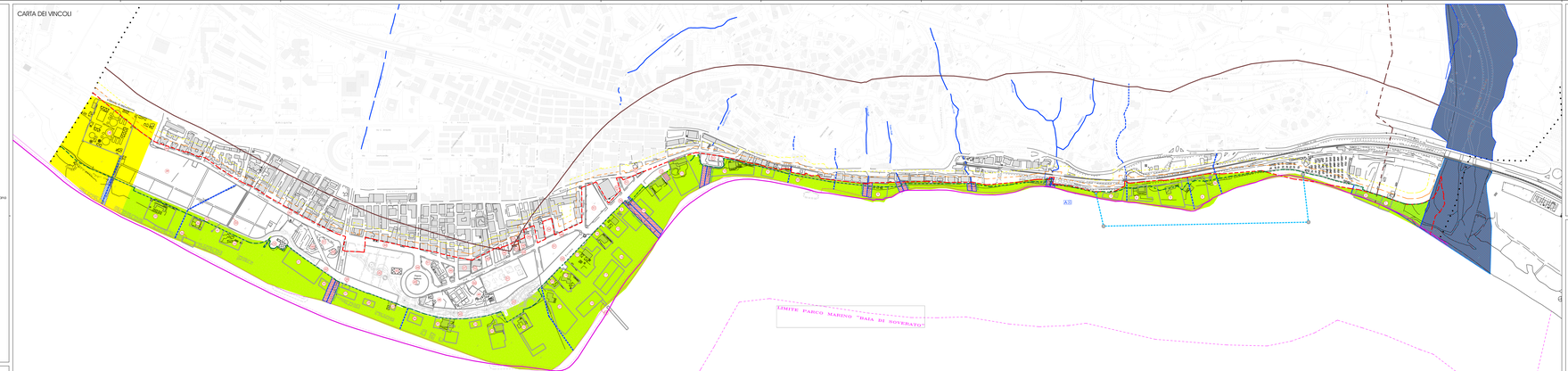


- vincolo canale di scolo acque piovane "non edificabile"



- preservazione vincolo archeologico - art. 4 del D.Lgs. 42/04 - cave antiche per la produzione di macine (diradime, ...) di età romana
- Fascia di rispetto - 30 m - art. 55 Cod. Navigazione
- Fascia di rispetto - 15 m - Agenzia delle Dogane
- Vincolo paesaggistico - D.Lgs. 42/2004 - art. 142 - comma 1 - lett. a
- Vincolo paesaggistico - D.Lgs. 42/2004 - art. 142 - comma 1 - lett. a

CARTA DEI VINCOLI



Scala 1:2000

PROVINCIA DI CATANZARO

REGIONE CALABRIA

Città di Soverato

PIANO COMUNALE SPIAGGIA

LEGGE REGIONALE L.R. 21 Ottobre 2016, n. 34 e s.m.i.

SINDACO: Avv.Maria Antonietta AGATI	RESPONSABILE DEL PROCEDIMENTO: Arch. Vincenzo MEMOLI
ASSESSORE: Avv.Maria Concetta MANCUSO	RESPONSABILE DEL SERVIZIO: Arch. Vincenzo MEMOLI
GARANTE DELLA COMUNICAZIONE: Dott.ssa Rita Lidia PETRUZZELLI	

| | | |